

Tracciamento setti
Scala 1:50

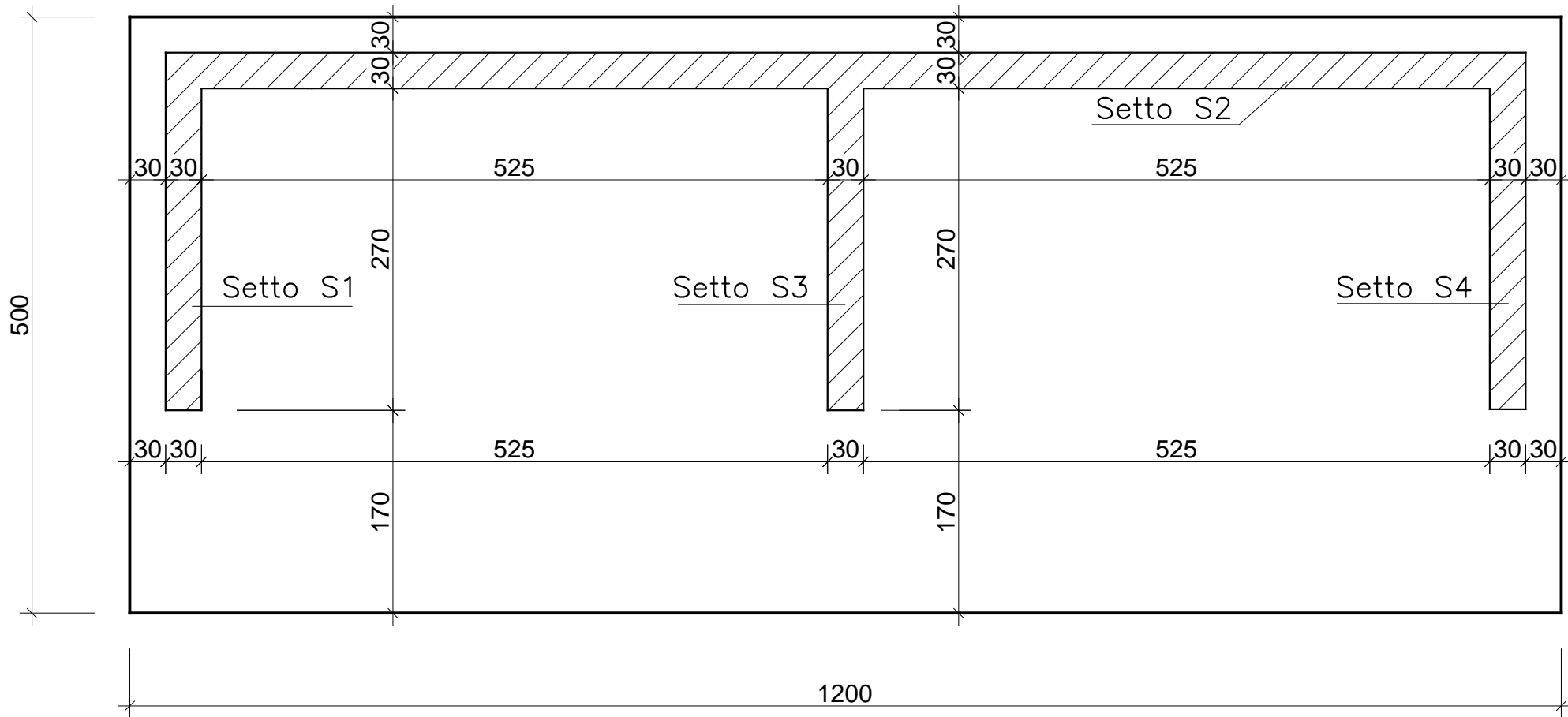

Esecutivi platea fondazione
Scala 1:50

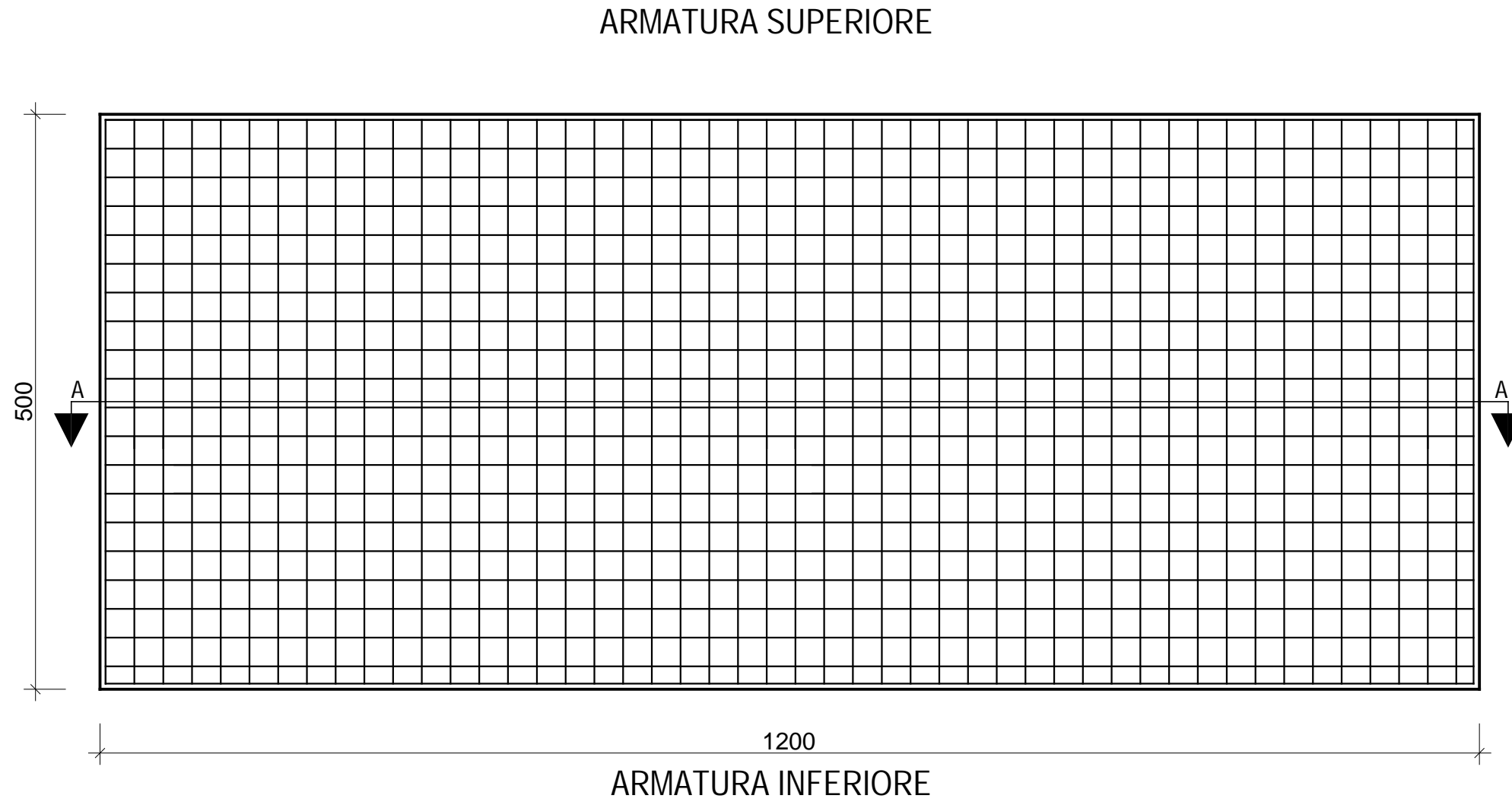

ARMATURA DIFFUSA:
ø12/25 Principale
ø12/25 Secondaria

Sovrapposizione barre per riprese
eventuali minimo 60 cm

Esecutivi lastra copertura
Scala 1:50

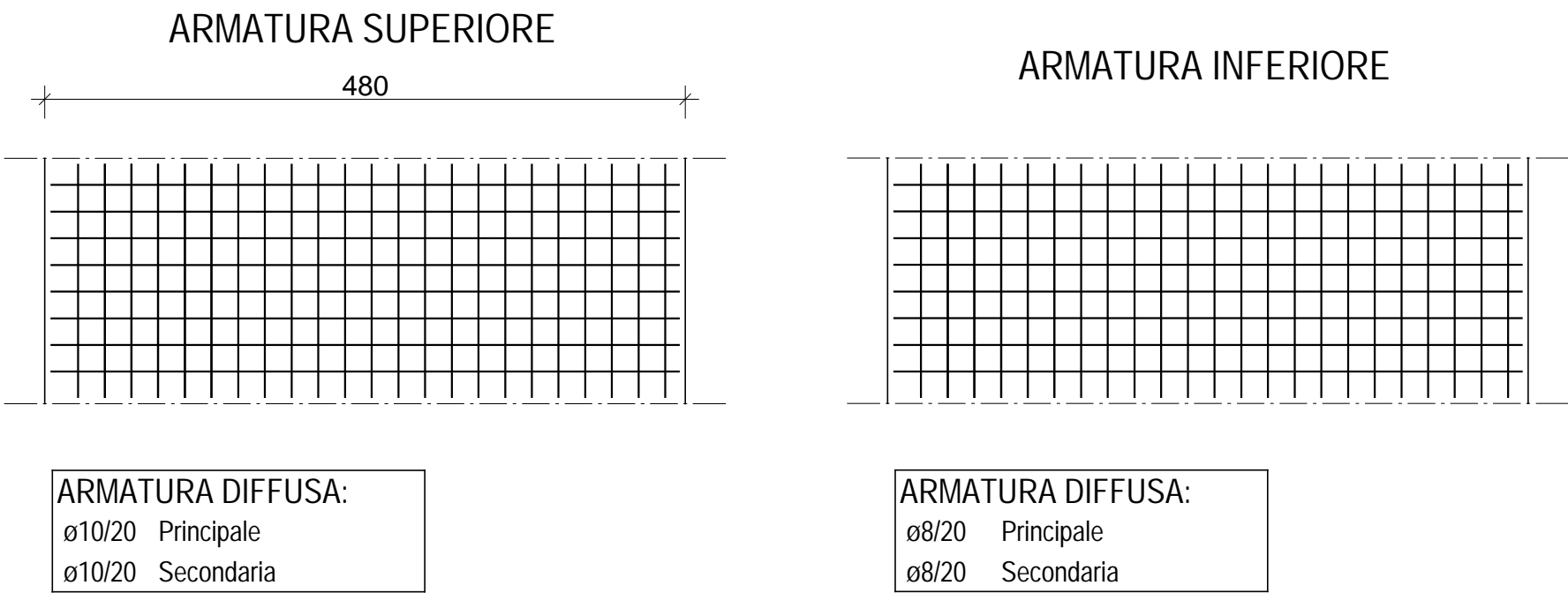
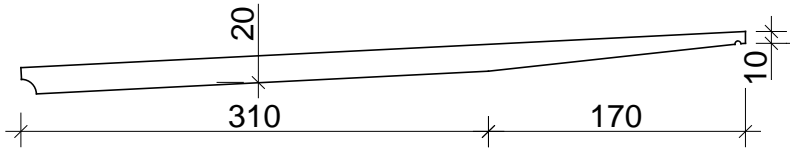

Sovrapposizione barre per riprese
eventuali minimo 60 cm

Sovrapposizione barre per riprese
eventuali minimo 60 cm

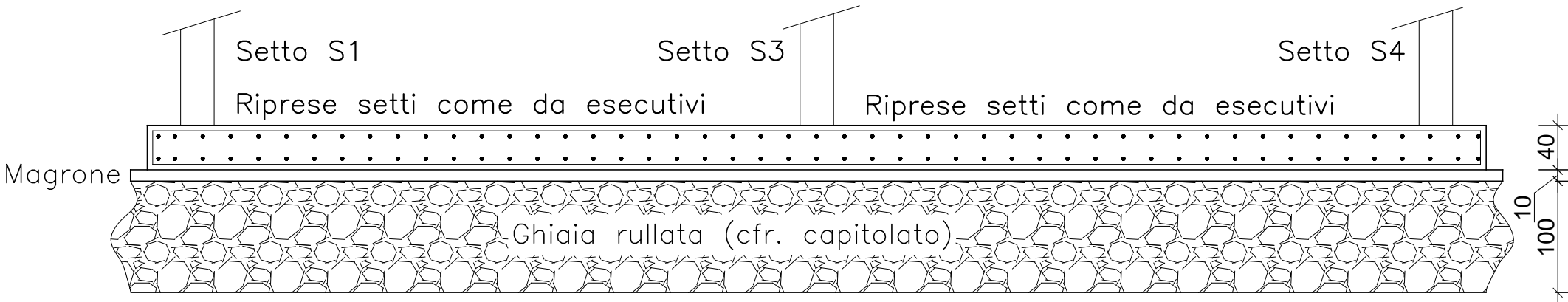

Esecutivi trave S1_S3_S4
Scala 1:50

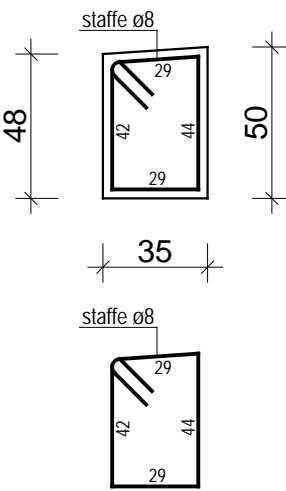
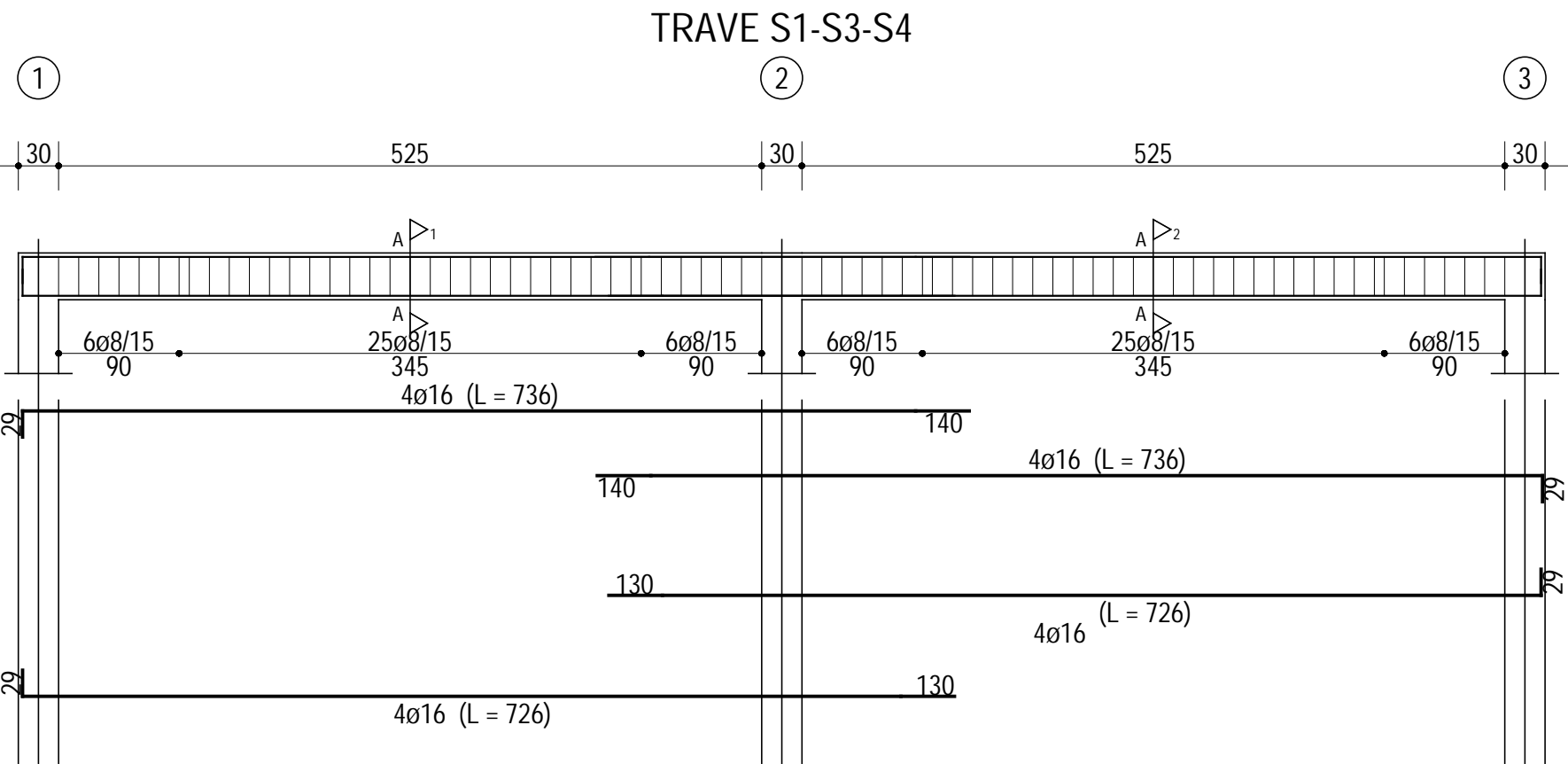

VERIFICA MISURE E QUANTITA' A CURA DELL'APPALTATORE

CALCESTRUZZO				
Calcestruzzo a prestazione (prEN206) con le seguenti caratteristiche:				
Per tutti gli elementi strutturali è previsto l'uso di cls con classe di resistenza C25/30 - Rck 30 N/mm ² (300 Kg/cm ²)				
STRUTTURA	DIMENSIONE MAX AGGREGATO (mm)	CLASSE ESPOSIZIONE	CLASSE CONSISTENZA	COPRIFERRO cf (mm)
Fondazioni	20	XC2	S4	50
Struttura in elevazione	20	XC3	S4	30
Tutte le caratteristiche sopra indicate devono essere riportate nella bolla di consegna. E' vietata qualunque riaggiunta d'acqua in cantiere. Prima di ogni getto avvisare la Direzione Lavori.				
ACCIAIO				
• Acciaio ad adherenza migliorata tipo B450C controllato in stabilimento, con le seguenti caratteristiche: f _{yk} 450 N/mm ² Ogni fornitura deve essere accompagnata da copia conforme del relativo certificato, con data non anteriore a tre mesi, emesso dal Laboratorio Ufficiale incaricato del controllo in stabilimento.				



COMUNE DI FELETTO

Piazza Martiri Feletttesi, 4 10080 Feletto (TO)
Tel. +39 0124 490547 - Fax +39 0124 490257
C.F. 85501270012 P.E.C. feletto@postemailcertificata.it

COSTRUZIONE DI NUOVI LOCULI NELL'AMPLIAMENTO
NORD DEL CIMITERO COMUNALE

PROGETTO DEFINITIVO-ESECUTIVO

cfr. Sezione III - IV D.P.R. 05.10.2010, n. 207

TAV	3.a	SITUAZIONE IN PROGETTO	Consegna	Luglio '16
			Scala	1:50
Tavola delle strutture / 1			Redatto	
			Controllato	
Note/revisioni:			Approvato	

Progetto:

Arch. Luca GERA
Arch. Marco ZERBINATTI
EIDOS Studio Tecnico Associato
Via San Calocero, 11 - 10014 Caluso (TO)
Tel. Fax 011 9832322 email eidosassociati@gmail.com

Responsabile Unico del Procedimento

Geom. Fabio Forneris
Comune di Feletto
Opere Pubbliche e Manutenzione