

DEFINIZIONE MISURE NUOVO BLOCCO
PER FINITURE E SPECIFICHE TAV. 2B (PARTICOLARI COSTRUTTIVI)

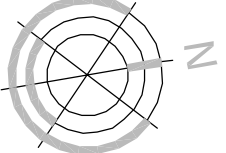
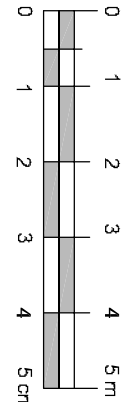

- Disegno da aggiornare in base al prog. esecutivo ed il calcolo delle strutture, impianti, D.Lgs 911
- Verifica misure dello stato di fatto e progetto a cura esecutore dell'esecuzione
- Qualche scopia fotografica e misure
- Misure sul terreno (fotografie dello stato di fatto)

COMUNE DI FIELETTO

Piazza Martin Fieletti, 4 10080 Fieletto (TO)
Tel. +39 0124 490547 - Fax +39 0124 490257
C.F. 85601270012 P.E.C. fieleto@postemunicipalizzate.it

**COSTRUZIONE DI NUOVI LOCULI NELL'AMPLIAMENTO
NORD DEL CIMITERO COMUNALE**
CIG: 6760129AEB - CUP: C27B15004620004

PROGETTO DEFINITIVO-ESECUTIVO			
cif. Sezione III - IV D.P.R. 05.10.2010, n. 207			
TAV 2.a	SITUAZIONE IN PROGETTO	Consegna	Luglio '16
Planimetria dell'ampliamento nord con piante, prospetti, sezione + vista prospettica		Scala	1:100
Note/revisioni:	Redatto	Controllato	
	Approvato		

Progetto:

Arch. Luca GERA
Arch. Marco ZERBINATTI
EIDOS Studio Tecnico Associato
Via San Calocero, 11 - 10014 Caluso (TO)
Tel. Fax 011 98323222 email eidosassociati@gmail.com

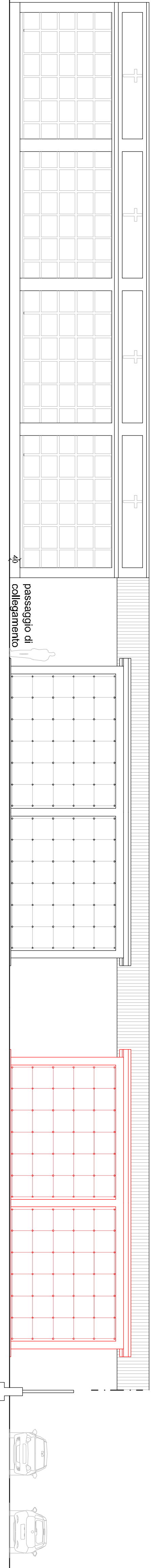

Prospetto Nord (sezione A/A)